ARCHICAD OKTATÁSI VERZIÓ

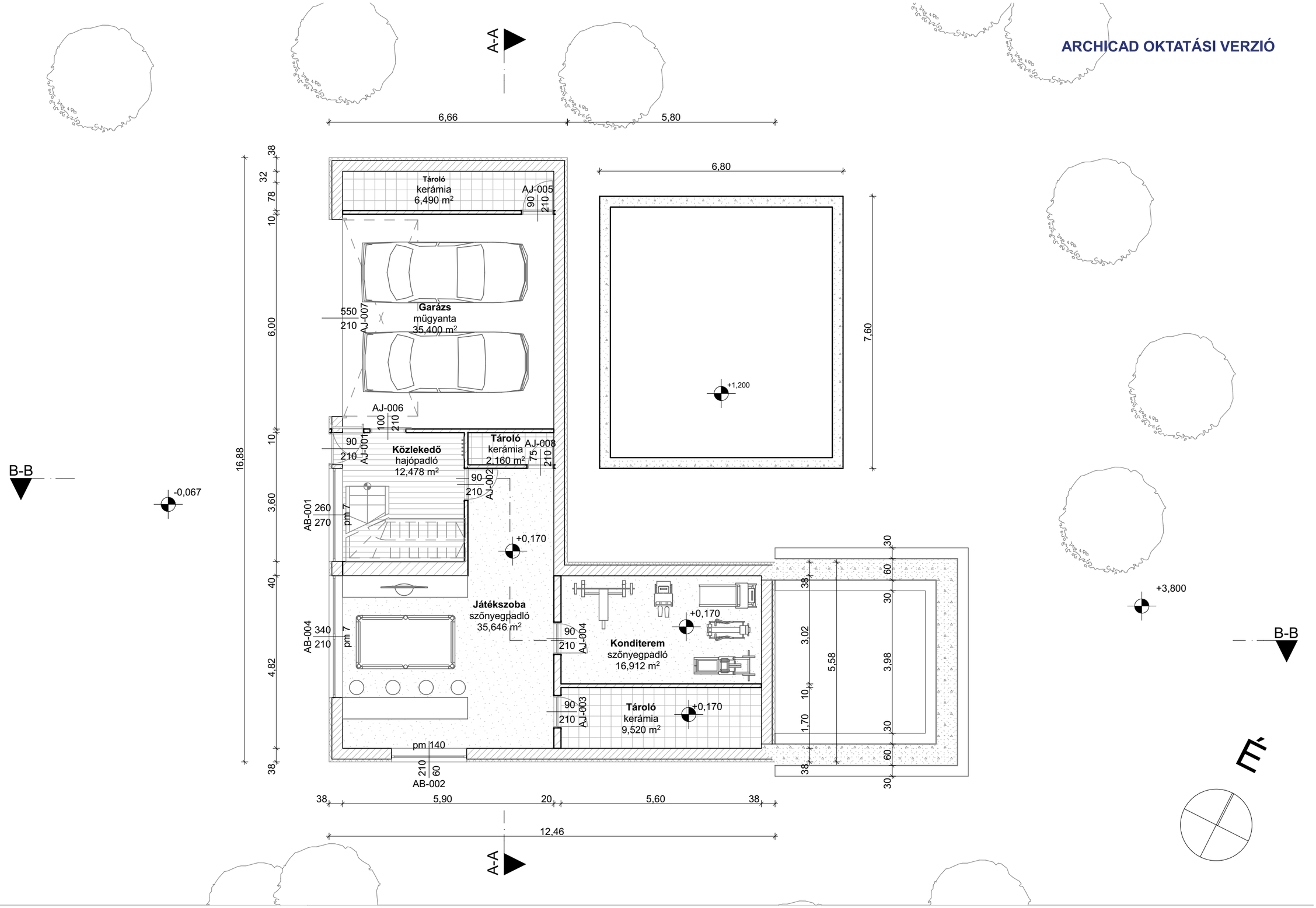

É-1 Földszinti alaprajz 1:100 Építész-informatika 3 Tomasák Gergő LAKÓTERV 2015. november 30.

ARCHICAD OKTATÁSI VERZIÓ

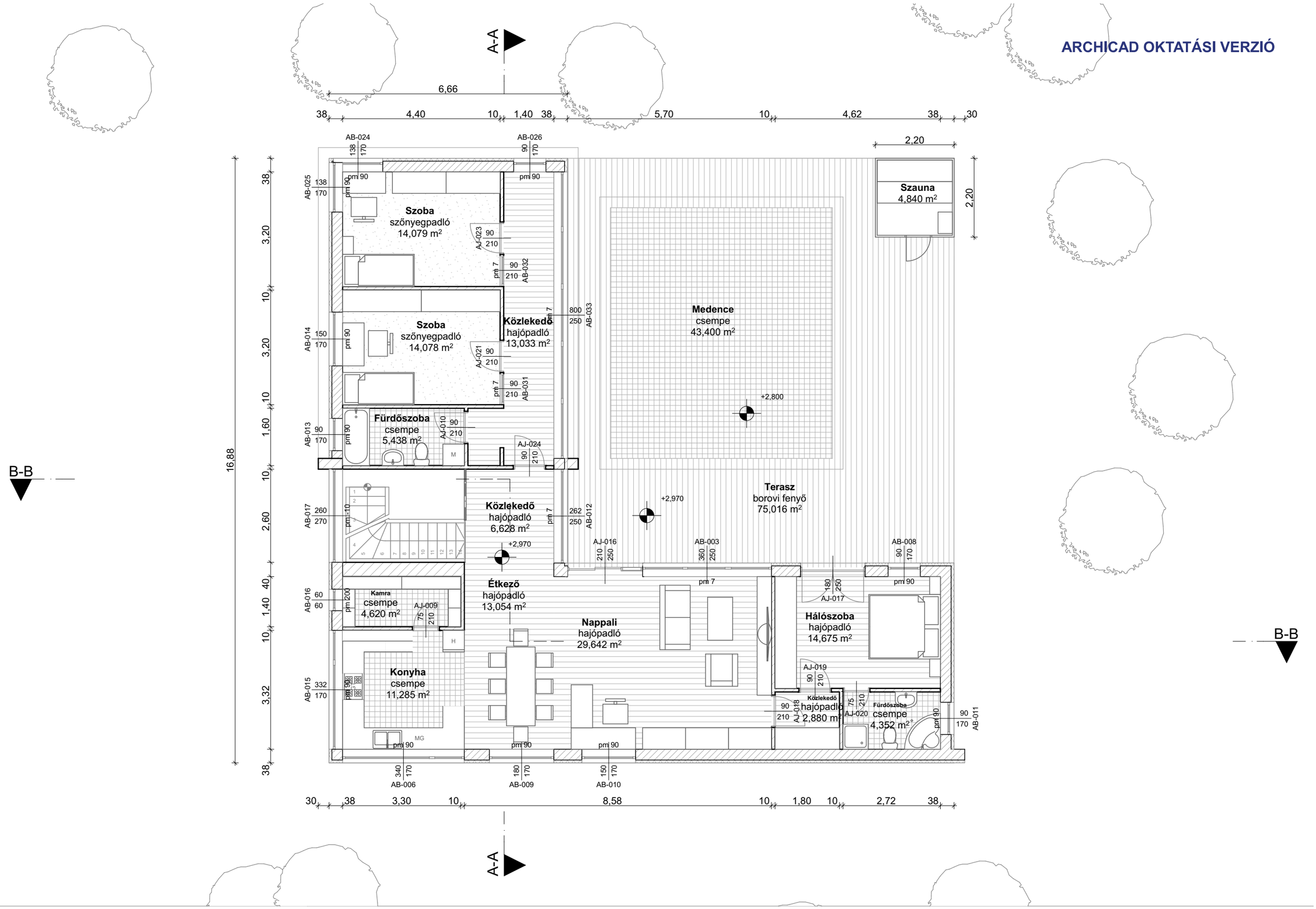

É-2 Emeleti alaprajz 1:100 Építész-informatika 3 Tomasák Gergő LAKÓTERV 2015. november 30.

ARCHICAD OKTATÁSI VERZIÓ

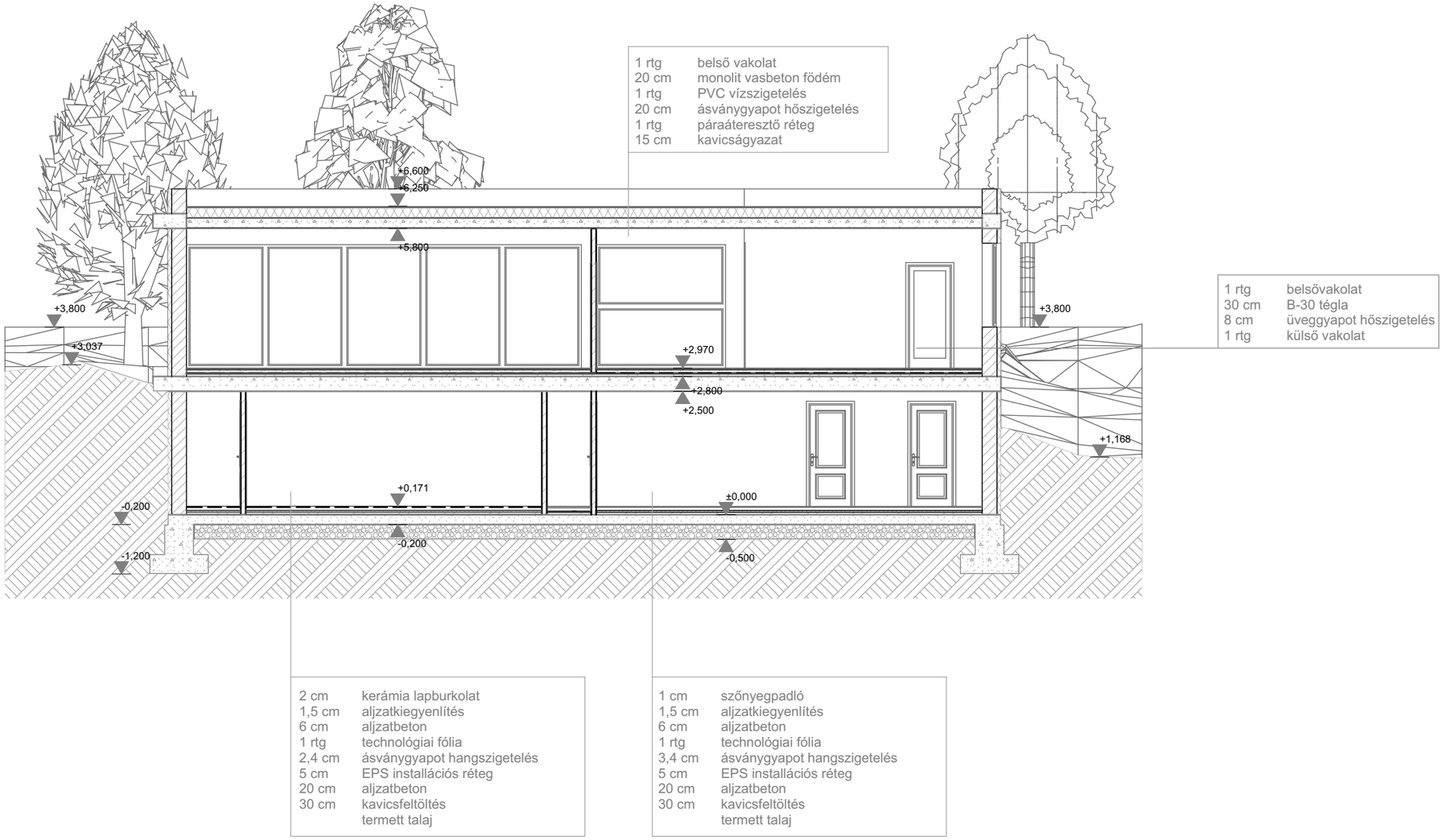

É-3 A-A Metszet 1:100 Építész-informatika 3 Tomasák Gergő LAKÓTERV 2015. november 30.

ARCHICAD OKTATÁSI VERZIÓ

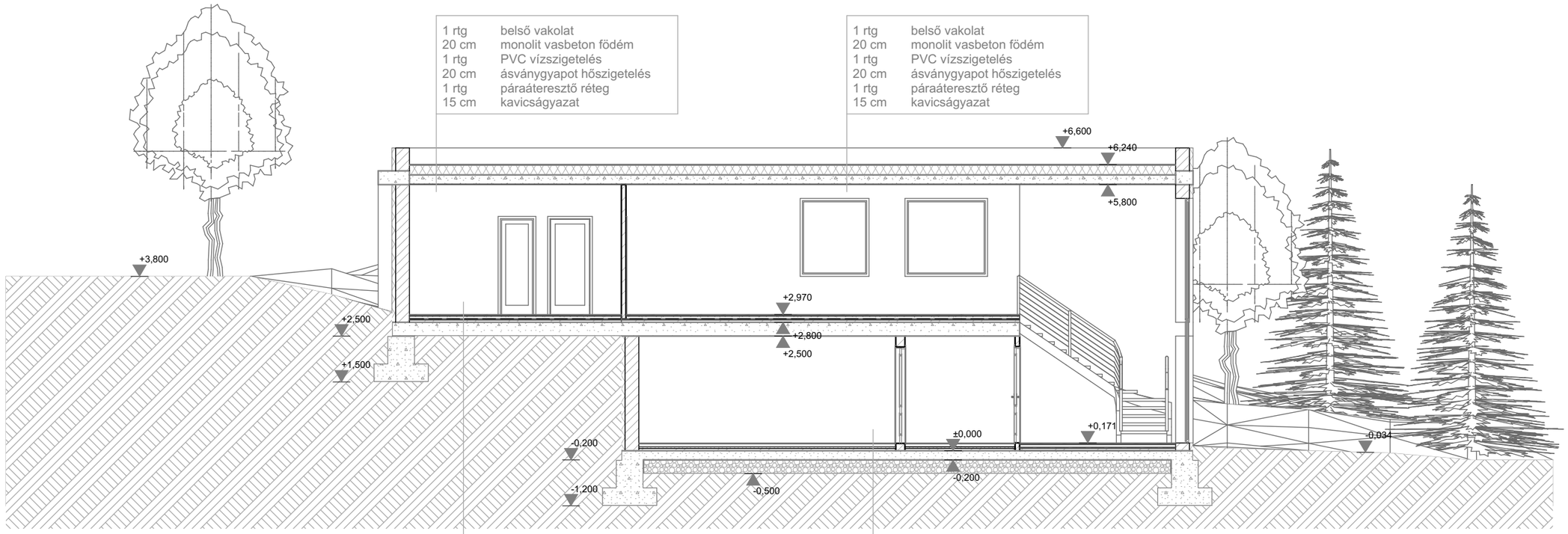

2 cm	hajópadló
1,5 cm	aljzatkiegyenlítés
6 cm	aljzatbeton
1 rtg	technológiai fólia
2,4 cm	ásványgyapot hangszigetelés
5 cm	EPS installációs réteg
20 cm	aljzatbeton
30 cm	kavicsfeltöltés
	termett talaj

1 cm	szőnyegpadló
1,5 cm	aljzatkiegyenlítés
6 cm	aljzatbeton
1 rtg	technológiai fólia
3,4 cm	ásványgyapot hangszigetelés
5 cm	EPS installációs réteg
20 cm	aljzatbeton
30 cm	kavicsfeltöltés
	termett talaj

É-4 B-B Metszet 1:100 Építész-informatika 3 Tomasák Gergő LAKÓTERV 2015. november 30.

ARCHICAD OKTATÁSI VERZIÓ

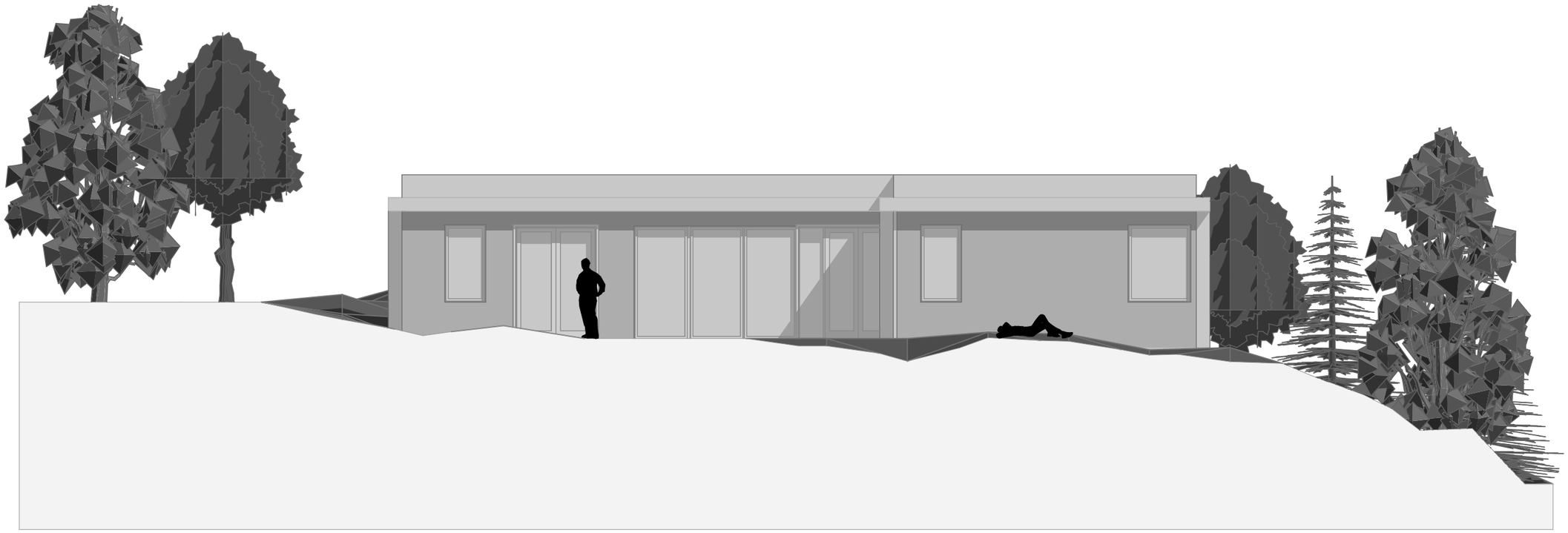

É-5 É-i Homlokzat 1:100 Építész-informatika 3 Tomasák Gergő LAKÓTERV 2015. november 30.

ARCHICAD OKTATÁSI VERZIÓ

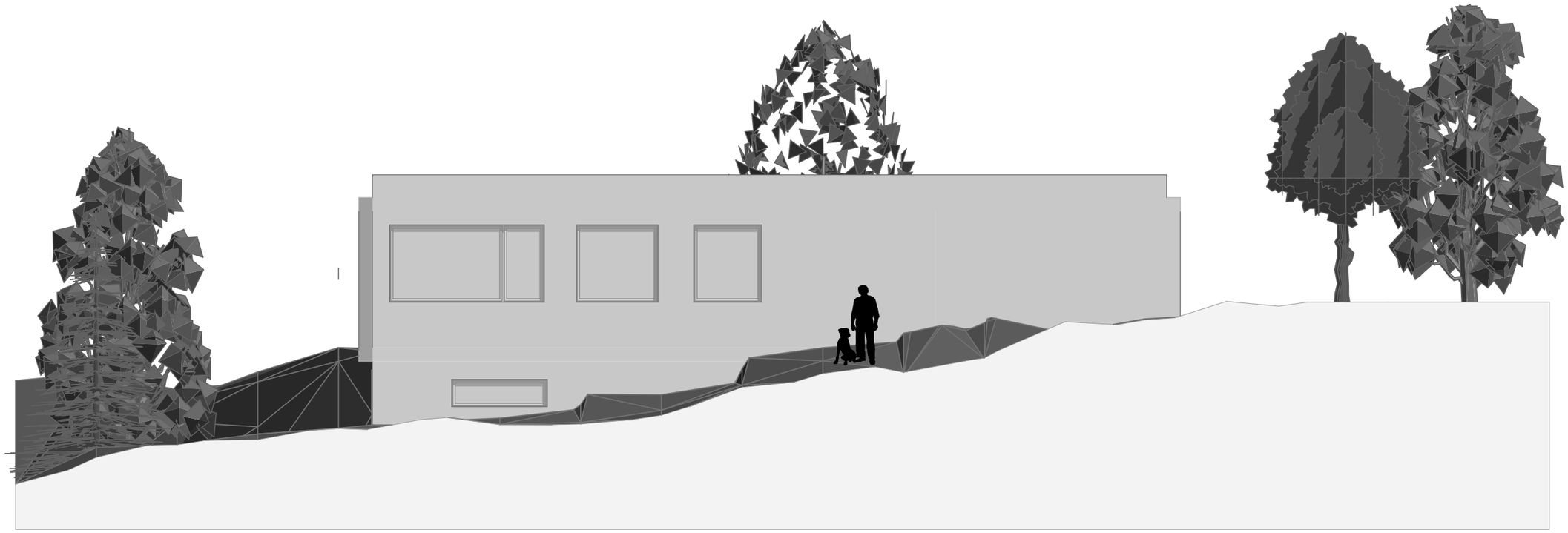

É-6 D-i Homlokzat 1:100 Építész-informatika 3 Tomasák Gergő LAKÓTERV 2015. november 30.

ARCHICAD OKTATÁSI VERZIÓ

É-7 K-i Homlokzat 1:100 Építész-informatika 3 Tomasák Gergő LAKÓTERV 2015. november 30.

ARCHICAD OKTATÁSI VERZIÓ

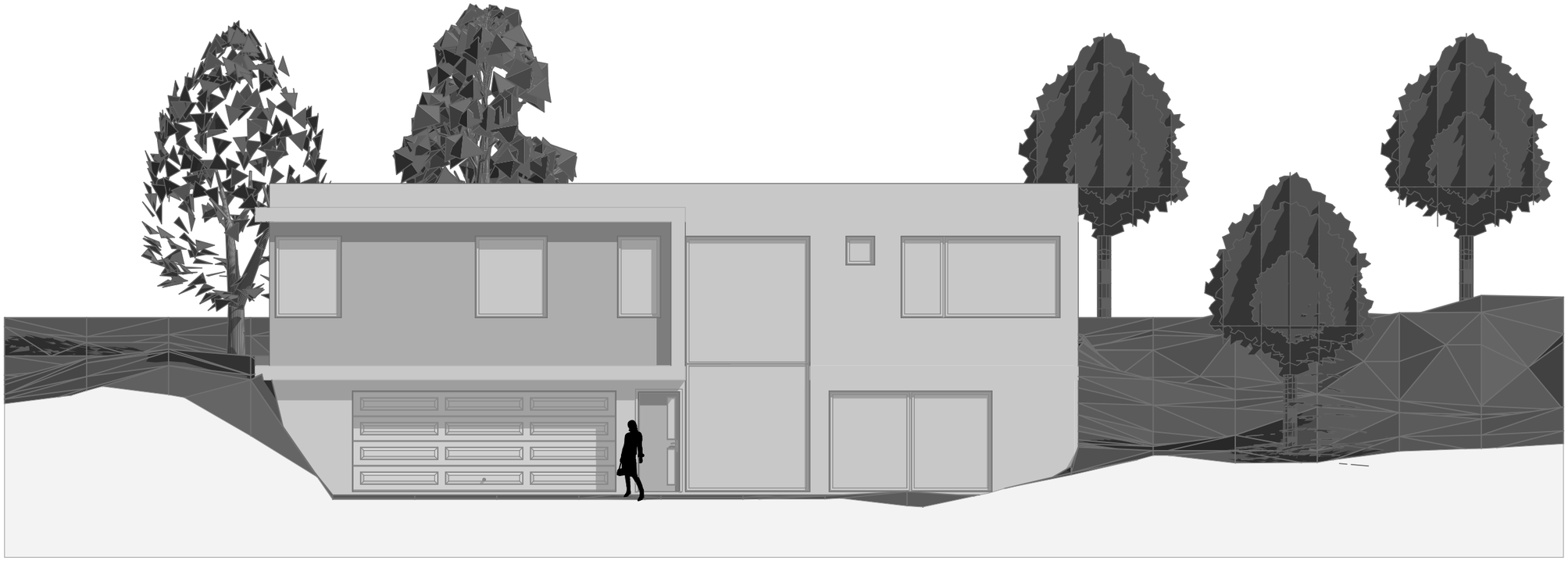

É-8 NY-i homlokzat 1:100 Építész-informatika 3 Tomasák Gergő LAKÓTERV 2015. november 30.
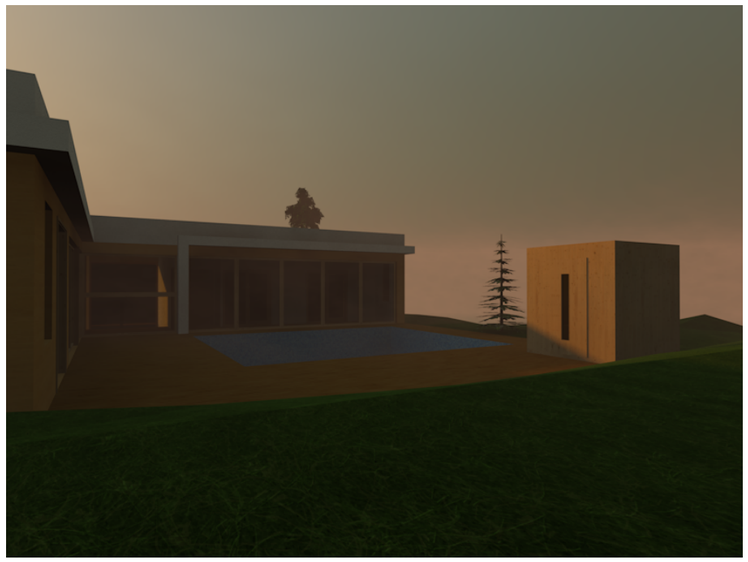
ARCHICAD OKTATÁSI VERZIÓ